DR. ECKEL
creative solutions

DR. ECKEL
CODE OF CONDUCT

Verhaltenskodex für Geschäftspartner 2023

Unser Purpose

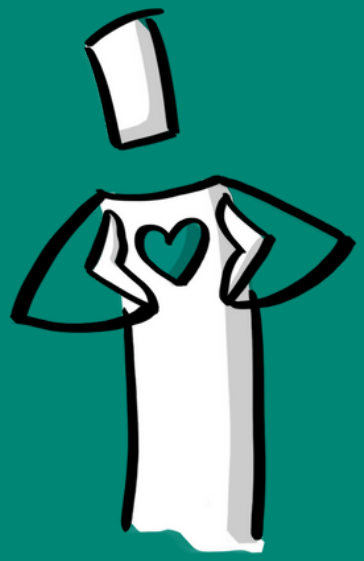

Dr. Eckel Animal Nutrition steht für innovative Futterzusatzstoffe made in Germany. Als werteorientiertes Familienunternehmen leben wir unsere Marke und Werte aus Überzeugung: Verantwortung, Exzellenz, Pioniergeist.

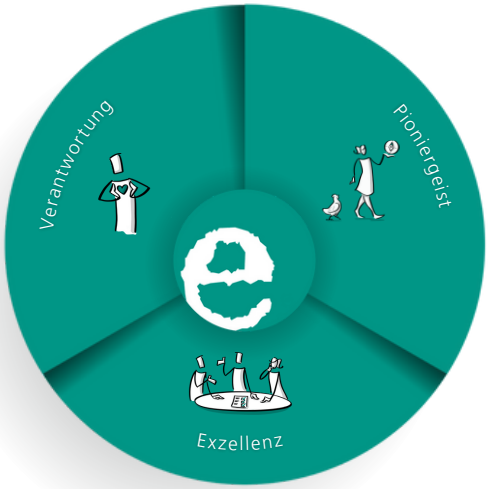

Unsere Produkte vereinen Innovation und Qualität – das zeichnet uns gegenüber anderen aus. Unsere Kunden schätzen unsere Produktlösungen für profitable Tierernährung, die das Tierwohl unterstützen und ihnen langfristigen Erfolg ermöglichen.
So leisten wir einen nachhaltigen Beitrag zur globalen Ernährung.

Verhaltenskodex

Unser Beitrag kann nur im Einklang mit unseren Geschäftspartnern erfolgreich sein. Daher setzen wir auf langfristige und nachhaltige Beziehungen und eine klare Basis der Zusammenarbeit.

Dieser Verhaltenskodex stellt die Grundlage für unsere Zusammenarbeit in Fragen der Nachhaltigkeit, Compliance und Integrität dar. Wir werden nur mit Unternehmen zusammen-arbeiten, die sich zu den Standards in diesem Verhaltenskodex bekennen und sie einhalten.

»Geschäftspartner« bezeichnet in diesem Dokument alle Unternehmen, Organisationen und Einzelpersonen, die in einer Geschäftsbeziehung mit Dr. Eckel Animal Nutrition stehen.

Gesetze und Vorschriften

Geschäftspartner müssen im Besitz einer – soweit erforderlich – von den zuständigen Regierungsbehörden ausgestellten Lizenz sein, die sie zur Durchführung ihrer Geschäftstätigkeit berechtigt. Fehlt der Nachweis über eine gültige Betriebslizenz oder geht die Lizenz verloren, wird das Unternehmen als zugelassener Lieferant ausgeschlossen.

Die Geschäftspartner sind verpflichtet, für sie geltende Handelssanktionen und Handelsvorschriften einzuhalten. Dr. Eckel akzeptiert keine Materialien oder Dienstleistungen von Personen, Unternehmen, Regierungen oder Ländern, wenn dies gegen geltende Sanktionen verstößt. Korruption wird nicht toleriert. Geschäftspartner dürfen in keine Form von Bestechung, Schmiergeld- oder Vermittlungszahlungen involviert sein.

Unsere Geschäftspartner müssen einen fairen Wettbewerb führen und die Kartell- und Wettbewerbsgesetze in den Ländern, in denen sie tätig sind, einhalten. Die Geschäftspartner dürfen keine illegalen Vereinbarungen treffen oder Praktiken anwenden wie etwa Preisabsprachen, Marktaufteilung oder Missbrauch einer marktbeherrschenden Stellung.

Wir erwarten von unseren Geschäftspartnern, dass sie jeden potenziellen Interessenkonflikt vor der Aufnahme einer Geschäftsbeziehung mit Dr. Eckel und / oder während der Geschäftsbeziehung unverzüglich offenlegen.

In keinem Fall dürfen unsere Geschäftspartner politische Parteien oder Kandidaten finanziell oder anderweitig unterstützen, um dadurch Transaktionen mit oder für Dr. Eckel zu beeinflussen. Eine Beteiligung von Regierungsbeamten am Unternehmen ist offen zu legen.

Unsere Geschäftspartner sind verpflichtet, bei der Erhebung, Verarbeitung, Speicherung, Übermittlung und Löschung personenbezogener Daten die einschlägigen Gesetze und Vorschriften zum Datenschutz und zur Informationssicherheit einzuhalten. Ebenso sind die Geschäftspartner verpflichtet, die angemessenen Erwartungen aller Stakeholder in Bezug auf den Datenschutz zu erfüllen und ein angemessenes Niveau der Datensicherheit zu gewährleisten.

Unsere Geschäftspartner unterliegen den Gesetzen und Vorschriften des Landes oder der Region, die ihre Geschäftstätigkeiten regeln.

Menschenrechte

Unsere Geschäftspartner handeln in Übereinstimmung mit den international anerkannten Verhaltensnormen und befolgen alle Gesetze und Vorschriften, die in ihrem Land oder ihrer Region Anwendung finden, besonders zu Mindestlöhnen, angemessene Vergütungen, Arbeitszeitvorschriften und Chancengleichheit (einschließlich sexueller Belästigung, Diskriminierung und Eigentumsrechte).

Unsere Geschäftspartner verpflichten sich, keine Kinderarbeit zuzulassen und die Gesetze zum Schutz von Kindern und Jugendlichen einzuhalten (gemäß ILO-Übereinkommen Nr. 138 über das Mindestalter).

Wir erwarten von unseren Geschäftspartnern, dass sie keine Gefangenen, Arbeitsverpflichtete oder Zwangsarbeiter (gemäß ILO-Übereinkommen Nr. 29) beschäftigen sowie keine Prügelstrafen oder andere Formen von psychischer oder physischer Nötigung zur Disziplinierung anwenden.

Geschäftspartner respektieren und unterstützen im Rahmen der geltenden Gesetze die Vereinigungsfreiheit von Arbeitnehmern und deren Recht, einer Gewerkschaft beizutreten.

Arbeitspraktiken

Unsere Geschäftspartner verpflichten sich, für sichere und gute Arbeitsbedingungen zu sorgen und über eine allen Mitarbeitern frei zugängliche Gesundheits- und Sicherheitsrichtlinie zu verfügen, soweit es die örtlichen Gesetze erfordern.

Geschäftspartner sind stets bestrebt, Unfälle zu vermeiden und Risiken zu minimieren.

Ebenso achten Geschäftspartner auf ein sicheres Arbeitsumfeld, das frei von Belästigung und respektlosem Verhalten ist.

Sichere und gute Arbeitsbedingungen sind die Grundlage für Qualität und langfristigen Erfolg.

Umwelt

Unsere Geschäftspartner bekennen sich zu allen relevanten Umweltgesetzen und -vorschriften ihres Landes und halten sie ein.

Sie verpflichten sich, die effiziente und nachhaltige Nutzung von Ressourcen sicherzustellen und bemühen sich, negative Auswirkungen auf die biologische Vielfalt, den Klimawandel und die Wasserknappheit zu minimieren.

Geschäftspartner gehen verantwortungsbewusst mit Abfällen um und nutzen wo immer möglich Maßnahmen zur Reduzierung, Wiederverwendung oder Wiederverwertung von Abfällen.

Mit den Gemeinden, in denen sie tätig sind, arbeiten Geschäftspartner verantwortungsvoll zusammen, minimieren die Auswirkungen der Unternehmenstätigkeit auf die Gemeinden und führen Verfahren zur Kontrolle der Auswirkungen ein.

Produktsicherheit

Alle an Dr. Eckel gelieferten Produkte und Dienstleistungen müssen für die vorgesehene Verwendung sicher und entsprechend gekennzeichnet sein. Im Nachhinein aufgedeckte Kontaminationen, Abweichungen und potenzielle Gefahren sind Dr. Eckel unverzüglich zu melden.

Dokumentation

Geschäftspartner sind verpflichtet, genaue, vollständige und aktuelle Aufzeichnungen über ihre geschäftlichen Aktivitäten mit Dr. Eckel zu führen. Diese Aufzeichnungen müssen gemäß den geltenden Gesetzen aufbewahrt werden.

Lieferkettenverantwortung

Unsere Geschäftspartner stellen sicher, dass die Grundsätze dieses Verhaltenskodex einschließlich der geltenden Ergänzungen von ihren jeweiligen Lieferanten und Partnern kommuniziert und erfüllt werden.

Miteinander

Dr. Eckel versteht diesen Verhaltenskodex als Grundlage für ein konstruktives Miteinander und die Voraussetzung für eine erfolgreiche, nachhaltige Geschäftsbeziehung.

Wir erwarten, dass unsere Geschäftspartner alle Aktivitäten, die mit diesem Verhaltenskodex nicht konform sind, aktiv angehen und abmildern.

Die Geschäftspartner räumen Dr. Eckel das Recht ein, nach angemessener Vorankündigung und während der Geschäftszeiten die Einhaltung der in diesem Kodex dargelegten Anforderungen durch den Geschäftspartner zu prüfen, und erklären sich damit einverstanden, Dr. Eckel sowie etwaigen von uns beauftragten Beratern jede angemessene Unterstützung zu gewähren, um die erforderlichen Informationen während einer solchen Prüfung einzuholen.

Dr. Eckel Animal Nutrition GmbH & Co. KG
Im Stiefelfeld 10, 56651 Niederzissen
+49 2636 9749-0 www.dr-eckel.de
Handelsregister: HRA 21737